TỈNH THÁI NGUYÊN
NHIỆM VỤ QUY HOẠCH CHUNG PHƯỜNG ĐỨC XUÂN, TỈNH THÁI NGUYÊN ĐẾN NĂM 2050
SƠ ĐỒ VỊ TRÍ VÀ MỐI LIÊN HỆ

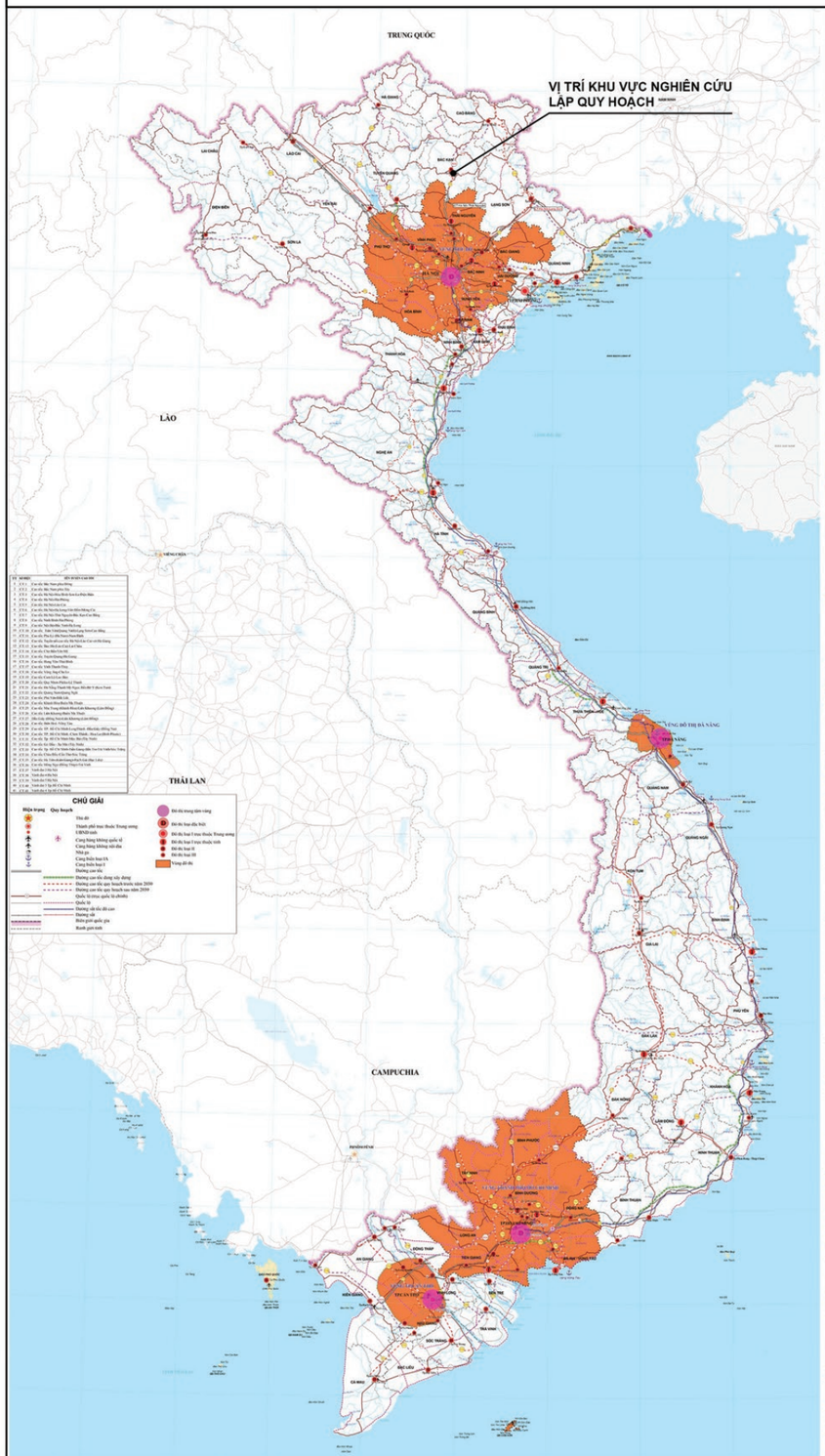

VỊ TRÍ KHU VỰC NGHIÊN CỨU LẬP QUY HOẠCH TRONG ĐỊNH HƯỚNG PHÁT TRIỂN HỆ THỐNG ĐÔ THỊ VÀ NÔNG THÔN QUY HOẠCH TỔNG THỂ QUỐC GIA THỜI KỲ 2021 - 2030

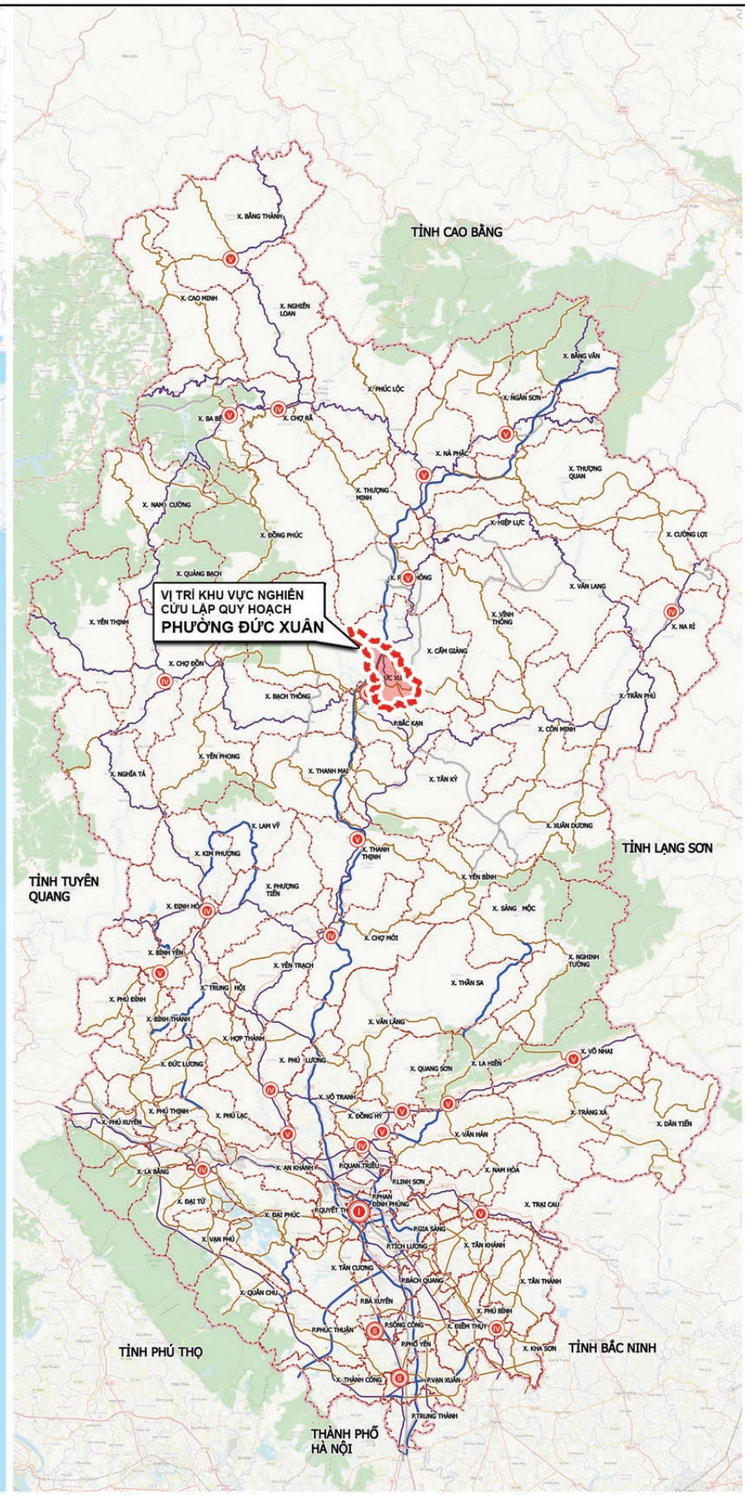

VỊ TRÍ PHƯỜNG ĐỨC XUÂN TRONG TỈNH THÁI NGUYÊN SAU SẮP XẾP
(THEO NGHỊ QUYẾT SỐ 1683/NQ-UBTVQH15 CỦA ỦY BAN THƯỜNG VỤ QUỐC HỘI: VỀ VIỆC SẮP XẾP CÁC ĐƠN VỊ HÀNH CHÍNH CẤP XÃ CỦA TỈNH THÁI NGUYÊN NĂM 2025)

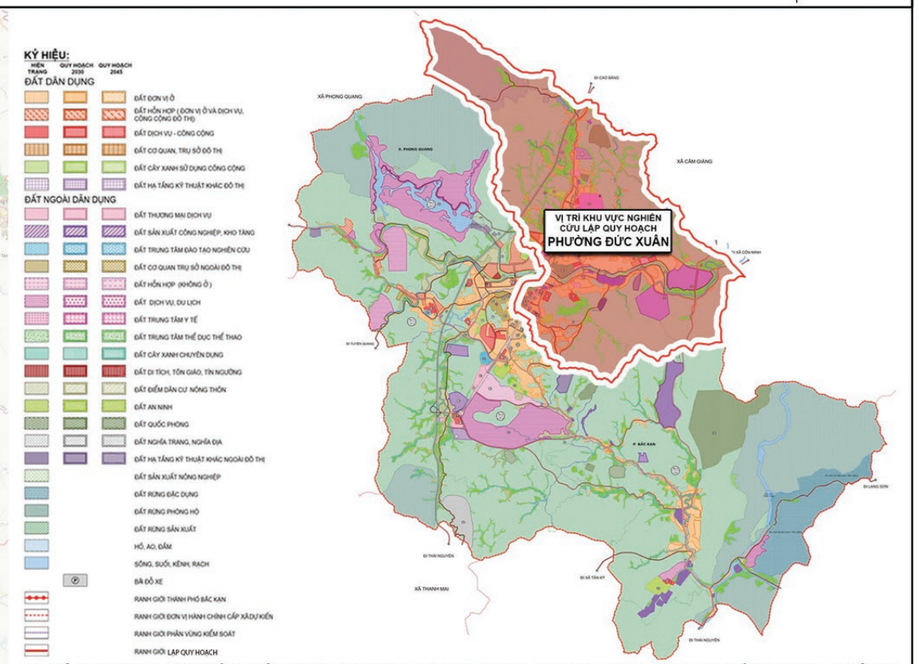

VỊ TRÍ KHU VỰC NGHIÊN CỨU LẬP QUY HOẠCH TRONG QUY HOẠCH CHUNG XÂY DỰNG THÀNH PHỐ BẮC KẠN ĐẾN NĂM 2045
(THEO QUYẾT ĐỊNH SỐ 1233/QĐ-UBND TỈNH BẮC KẠN NGÀY 12 THÁNG 6 NĂM 2025)

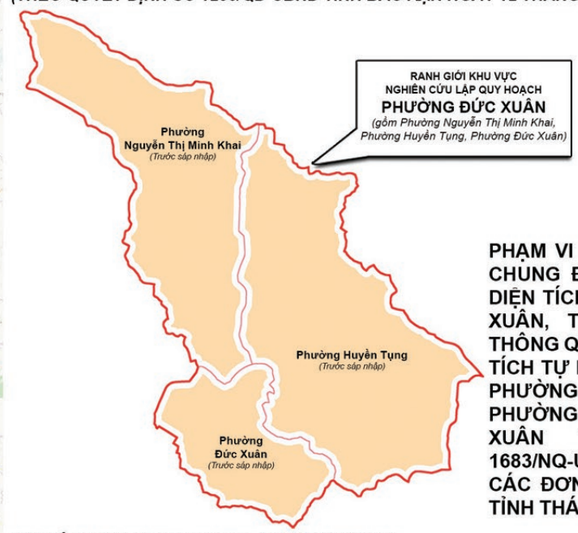

PHẠM VI NGHIÊN CỨU LẬP QUY HOẠCH CHUNG ĐƯỢC XÁC ĐỊNH TRÊN CƠ SỞ DIỆN TÍCH TỰ NHIÊN CỦA PHƯỜNG ĐỨC XUÂN, TỈNH THÁI NGUYÊN SAU KHI THÔNG QUA VIỆC SẮP XẾP TOÀN BỘ DIỆN TÍCH TỰ NHIÊN VÀ QUY MÔ DÂN SỐ CỦA PHƯỜNG NGUYỄN THỊ MINH KHAI, PHƯỜNG HUYỀN TỤNG VÀ PHƯỜNG ĐỨC XUÂN THEO NGHỊ QUYẾT SỐ 1683/NQ-UBTVQH15 VỀ VIỆC SẮP XẾP CÁC ĐƠN VỊ HÀNH CHÍNH CẤP XÃ CỦA TỈNH THÁI NGUYÊN NĂM 2025

VỊ TRÍ, PHẠM VI KHU VỰC LẬP QUY HOẠCH

*** VỊ TRÍ:**

*** PHẠM VI KHU VỰC:**

- PHẠM VI NGHIÊN CỨU LẬP QUY HOẠCH CHUNG ĐƯỢC XÁC ĐỊNH TRÊN CƠ SỞ DIỆN TÍCH TỰ NHIÊN CỦA PHƯỜNG ĐỨC XUÂN, TỈNH THÁI NGUYÊN *(GỒM PHƯỜNG NGUYỄN THỊ MINH KHAI, PHƯỜNG HUYỀN TỤNG, PHƯỜNG ĐỨC XUÂN SAU KHI SÁP NHẬP THEO NGHỊ QUYẾT SỐ 1683/NQ-UBTVQH15 CỦA ỦY BAN THƯỜNG VỤ QUỐC HỘI: VỀ VIỆC SẮP XẾP CÁC ĐƠN VỊ HÀNH CHÍNH CẤP XÃ CỦA TỈNH THÁI NGUYÊN NĂM 2025)*
- RANH GIỚI LẬP QUY HOẠCH:
+ PHÍA BẮC VÀ ĐÔNG GIÁP XÃ CẨM GIÀNG.
+ PHÍA NAM GIÁP PHƯỜNG BẮC KẠN.
+ PHÍA TÂY GIÁP XÃ PHONG QUANG.
- DÂN SỐ HIỆN TRẠNG: 20.382 NGƯỜI
- QUY MÔ LẬP QUY HOẠCH:
+ QUY MÔ DIỆN TÍCH KHU VỰC LẬP QUY HOẠCH KHOẢNG: 3.445,90 HA.
+ QUY MÔ DÂN SỐ DỰ BÁO QUY HOẠCH ĐẾN 2050: KHOẢNG 45.000 - 50.000 NGƯỜI.